

**Legenda**

- Stazione Radio Base presente a catasto ARPAV\*
- M... Punto di misura del campo elettrico (vedi Rel. CEM cap. 3.4, Rel. Schede Impianti)
- n° Numero impianto (vedi Tav. 1.1,1.2,1.3,1.4, Rel. Tec. cap. 5.1)
- Raggio 200 metri
- Direzione di puntamento delle antenne settoriali

\*Fonte: SIRAV - Agenzia Regionale per la Prevenzione e Protezione Ambientale del Veneto

Provincia di Vicenza

**COMUNE DI VICENZA**

**PIANO COMUNALE PER LA LOCALIZZAZIONE DEGLI IMPIANTI DI TELEFONIA MOBILE**  
ELABORATO REDATTO AI SENSI DELLA LEGGE QUADRO n. 36 DEL 22.02.01 E DELLA CIRCOLARE n. 12 DEL 12.07.2001

TAVOLA

5.2

**CAMPAGNA DI MISURE**

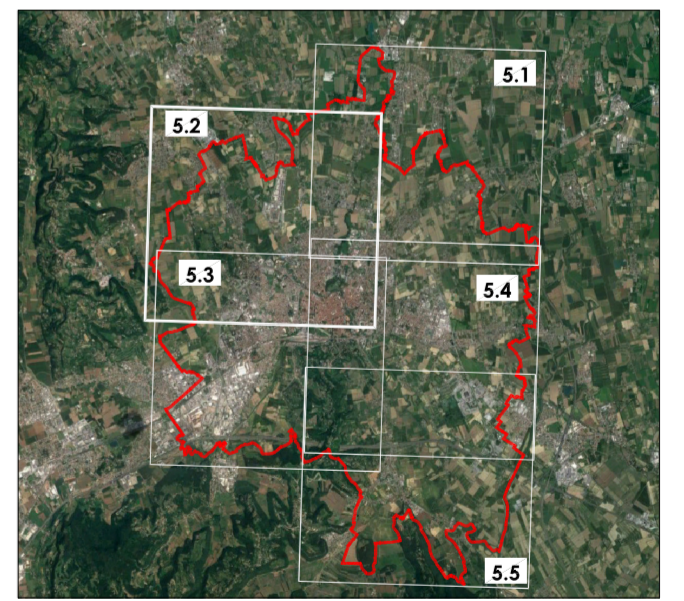

<p><b>Progettista</b> Ing. MASSIMO BRAT Ordine degli Ingegneri di Venezia n° 3353</p>	<p>Via dell'Artigianato, 20 30030 Tombelle di Vigonovo (VE) Tel.: 049 980 1745; Fax: 049 980 1746 e-mail: info@sinproambiente.com www.sinproambiente.com</p>
<p><b>Sindaco</b> Achille Variati</p>	<p><b>Delibera di adozione</b></p>
<p><b>Responsabile del procedimento</b> Ing. Maurizio Tropicke</p>	<p><b>Delibera di approvazione definitiva</b></p>
<p><b>Scala</b> 1:10.000</p>	<p><b>Versione</b> 01</p>
<p><b>Nome File</b> Tav.5 Campagna misure.dwg</p>	<p><b>Data</b> Aggiornamento Marzo 2018</p>

\*A termini di legge ci riserviamo la proprietà di questo documento con divieto di riproduzione o di ristampa nota a terzi senza nostra autorizzazione

Regione Veneto